Comune di Inverigo
Provincia di Como

Piano di Governo del Territorio

progettisti
arch. giovanni franchi
ing. arch. franco gerosa

collaboratori
arch. barbara floris
arch. irene magni

febbraio 2014

adozione Consiglio Comunale *delibera n.18 del 30 luglio 2013*
approvazione Consiglio Comunale *delibera n. del*

il sindaco *il segretario* *i tecnici*

Documento di Piano

DP3.1 Uso del suolo territorio extraurbano
(modificata a seguito osservazioni e prescrizioni provinciali)

scala 1:5000

LEGENDA

CONFINE COMUNALE
PARCO REGIONALE DELLA VALLE DEL LAMBRO (L.R. 82 del 16.09.1983)
PERIMETRO PARCO NATURALE DELLA VALLE DEL LAMBRO (L.R. 8 del 09.12.2005)
AREA DI SALVAGUARDIA DEL PAESAGGIO RURALE DELL'ORRIDO (D.g.r. 8/11369 del 2010)
PARCO SOVRACOMUNALE BRUGHIERA BRIANTEA (G.R. 3-41462 del 26.07.1984)
PARCO SOVRACOMUNALE "ZOC DEL PERIC" (G.P. n. 94 del 07.05.2009)
RISERVA NATURALE "FONTANA DEL GUERCIO" (G.R. 5-65759 del 28.03.1995)

SISTEMA DEI BENI NATURALISTICI E PAESAGGISTICI
(Regione Lombardia - progetto DUSAF - sistema del paesaggio agrario)

S1 - SEMINATIVI SEMPLICI
S3 - COLTURE ORTOFLOROVIVAISTICHE A PIENO CAMPO
L1 - FRUTTETI E FRUTTI MINORI
L8 - ALTRE LEGNOSE AGRARIE
P2 - PRATI PERMANENTI CON PRESENZA DI SPECIE ARBOREE ARBUSTIVE SPARSE
P2a - PRATI PERMANENTI IN ASSENZA DI SPECIE ARBOREE E ARBUSTIVE SPARSE
B1 - BOSCO DI LATIFOGLIE A DENSITA' MEDIA E ALTA
B5 - BOSCO MISTO DI CONIFERE E LATIFOGLIE A DENSITA' MEDIA E ALTA
N8t - VEGETAZIONE INCOLTA ERBACEA E ARBUSTIVA (superficie agricola abbandonata)
- FORMAZIONI RIPARIALI
- AREE DEGRADATE NON UTILIZZATE E NON VEGETATE
A2 - BACINI IDRICI NATURALI
A2a - BACINI IDRICI ARTIFICIALI
- FIUME LAMBRO E AFFLUENTI
- TORRENTI
ZONA UMIDA
AMBITO LAGHI
AREE AGRICOLE SPECIALIZZATE
AREE VERDI NON DICHIARATE AL SIARL E NON CLASSIFICATE NEL DUSAF
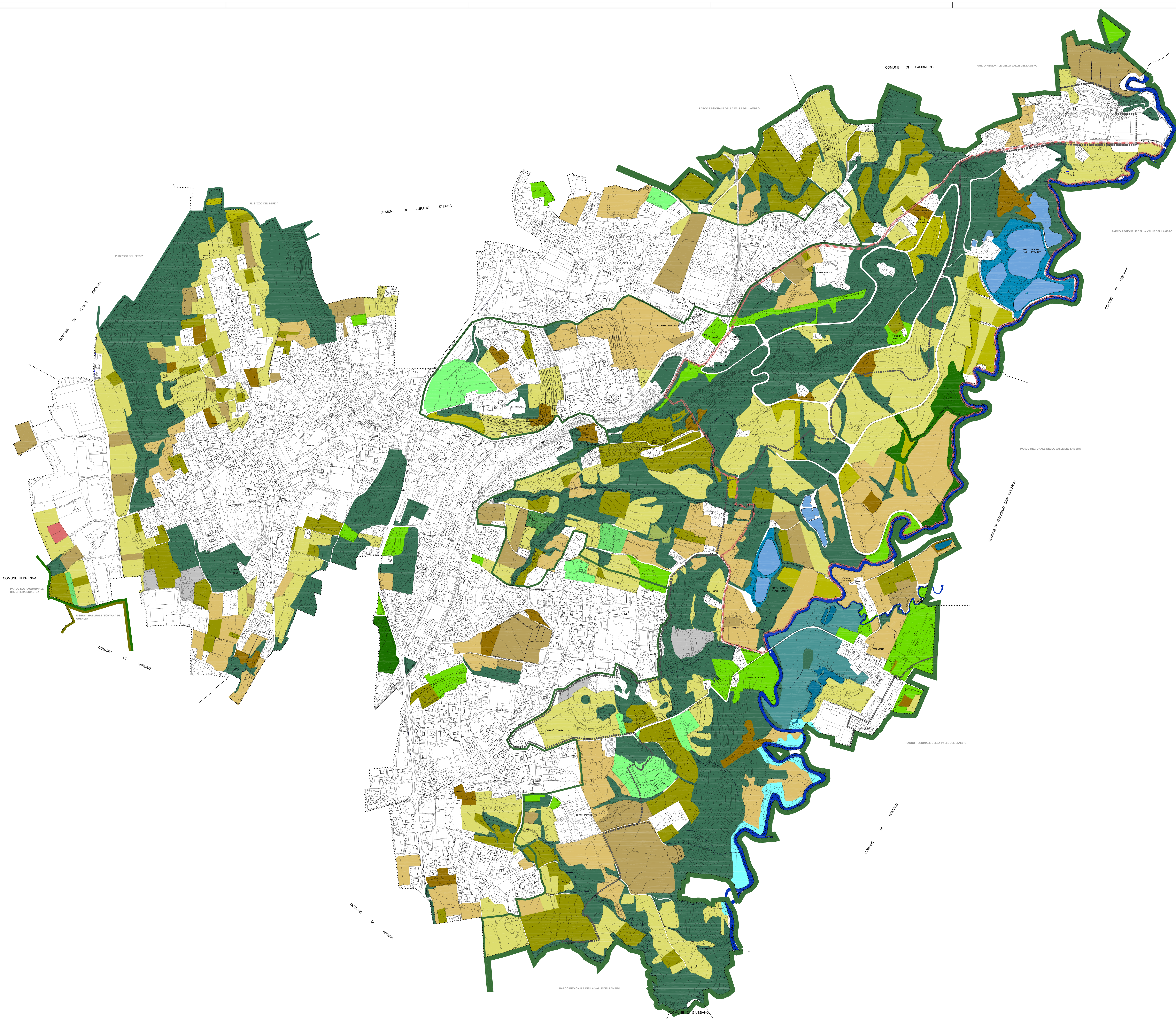
DESTINAZIONE D'USO DELLE PARTICELLE CATASTALI DICHIARATE AL SIARL
COLTURE FORAGGERE E PASCOLI
SEMINATIVI
FLOROVIVAISMO
FORESTALI
NON COLTIVATA